

MOST č. 4

POHLED Z BOKU  
M 1:50

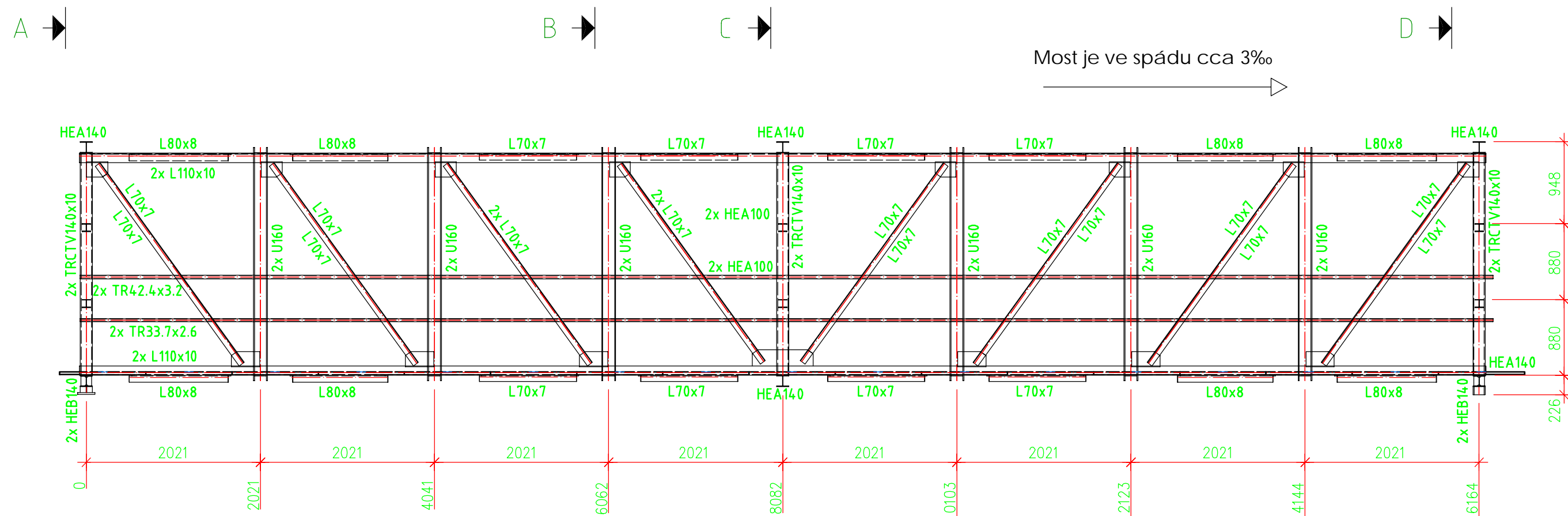

PŮDORYS  
M 1:50

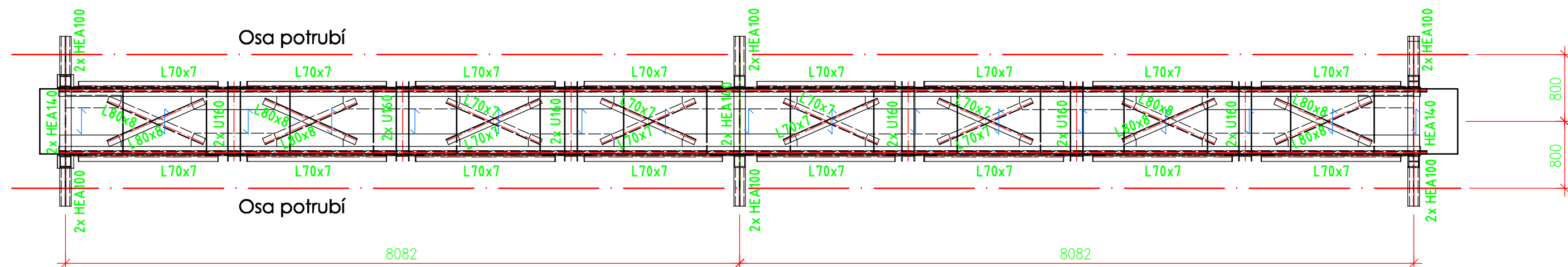

AXONOMETRIE  
M 1:50

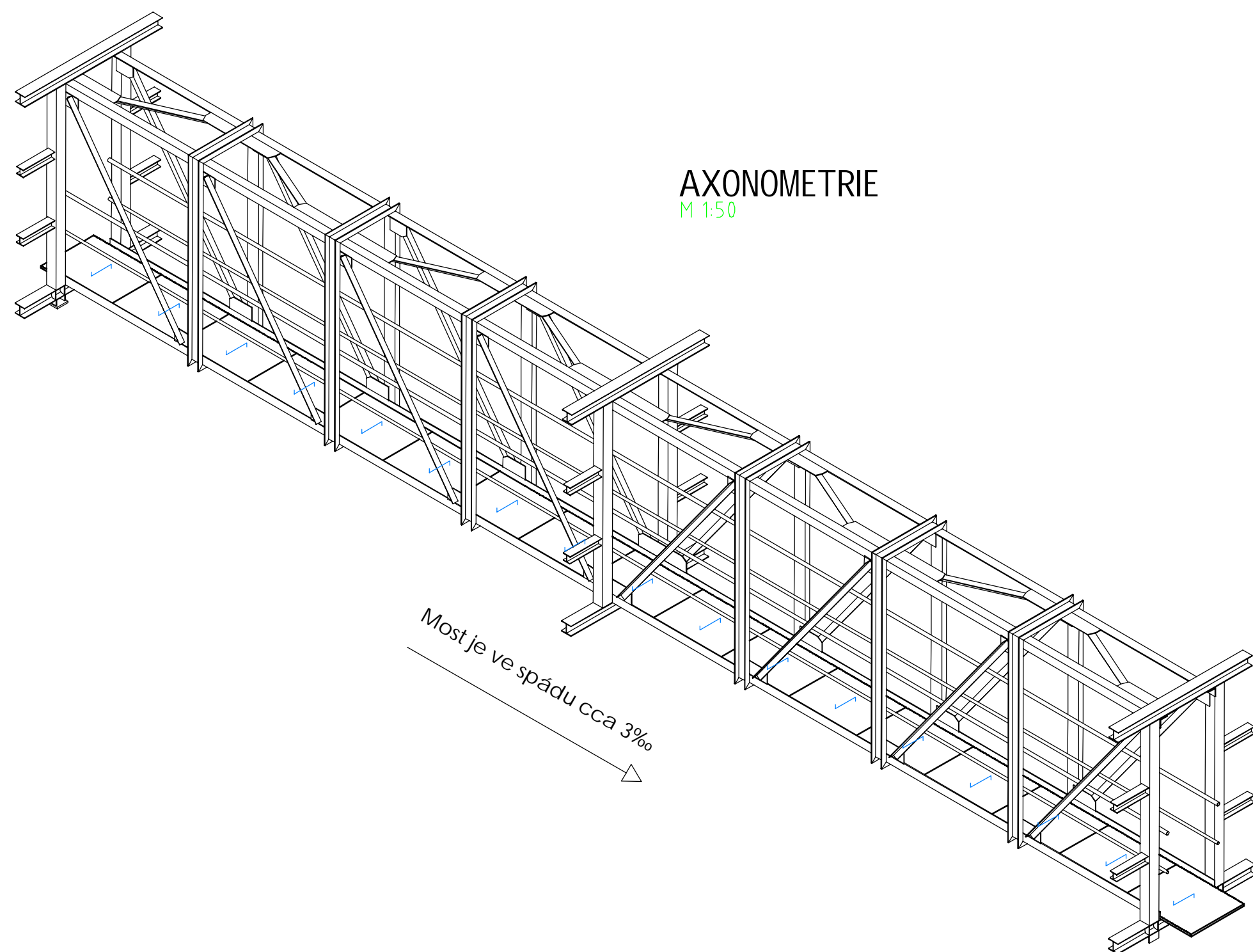

ŘEZ/SECTION A - A  
M 1:50

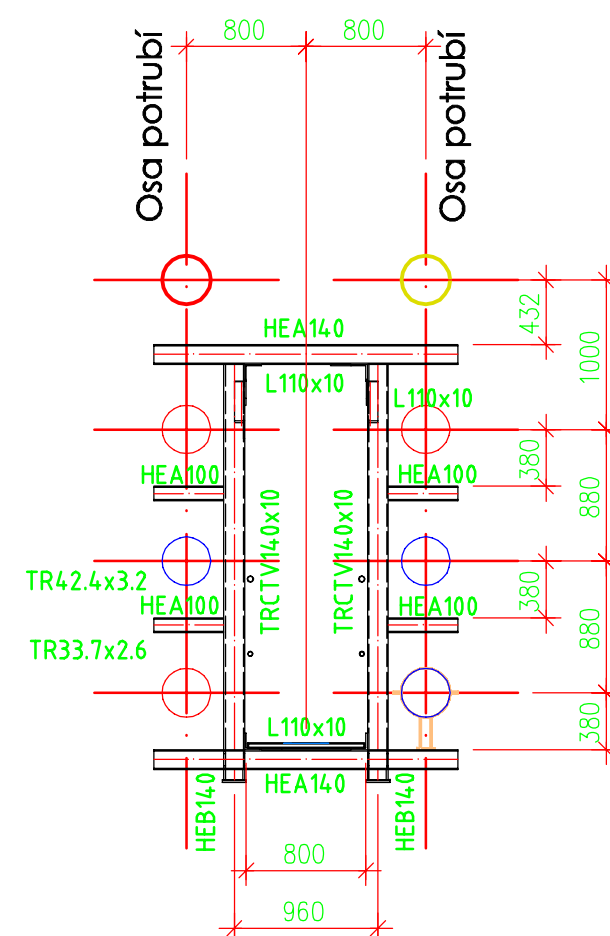

ŘEZ/SECTION B - B  
M 1:50

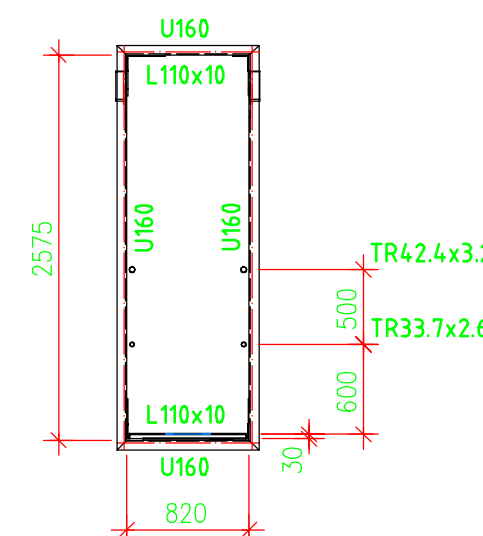

ŘEZ/SECTION C - C  
M 1:50

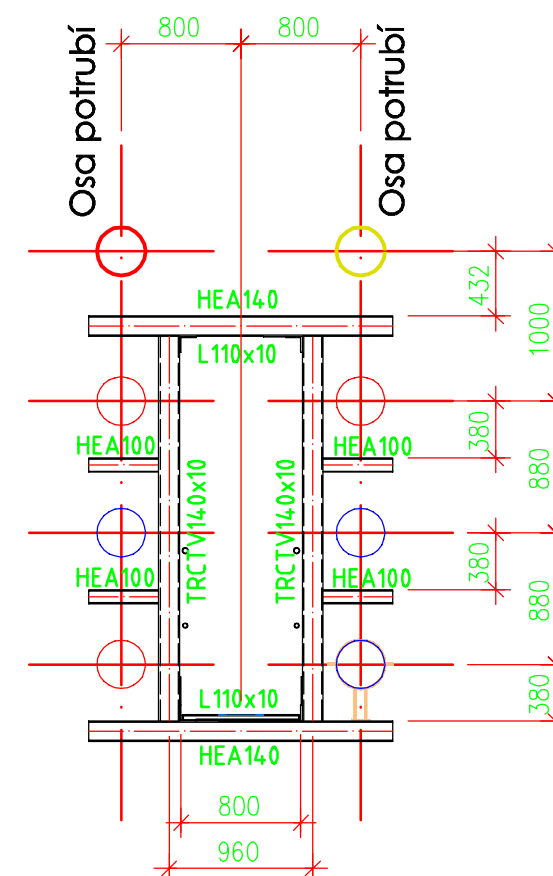

ŘEZ/SECTION D - D  
M 1:50

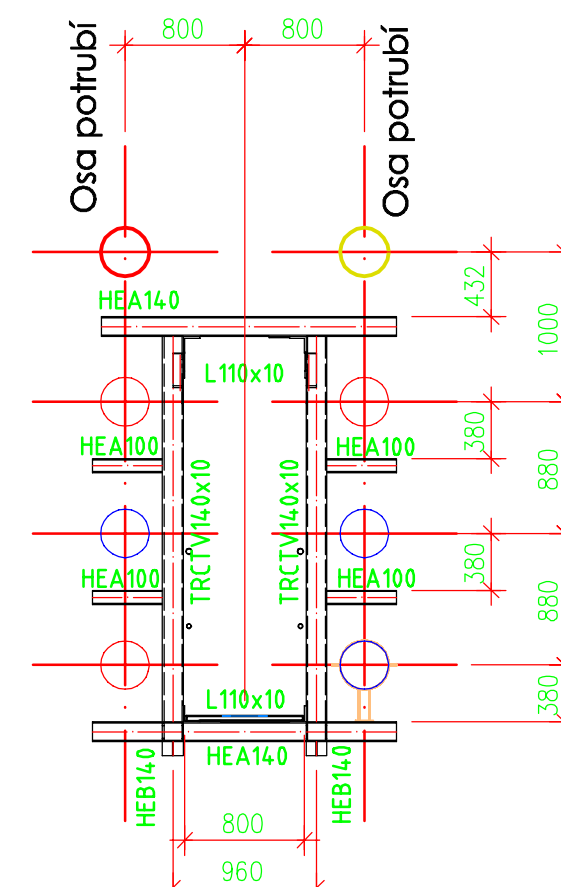

Tato dokumentace slouží pouze pro výběr dodavatele stavby.  
Před realizací stavby je nutné zpracovat realizační dokumentaci stavby.

Číslo kusovníku je shodné s číslem výkresu		Hmotnost OK: Kg	
		Hmotnost OK+Spoj.mat.: Kg	
Revize:	Datum:	Vyprac.:	Podpis: Popis změny:
Vypracoval: P. Dobránský		Datum: 23.04.2024	
Kontroloval: Ing. T. Nág		Měřítko: 1:50	
Zakázka:		Zakazník: SITEZ s.r.o.	
Dokument:		"Číslo zakázky" - "číslo dokumentu"	
MOST č. 4		24017Z0214_0	
Revize: 0		List/z: 1/3	

Zhotovitel: <b>SITEZ s.r.o.</b> Novoveská 3370 415 01 Teplice www.sitez.cz		Investor: <b>Teplárna Liberec, a.s.</b> Tr. Dr. Milady Horákové 641/34a 460 01 Liberec	
Vypracoval:	Zakázkové číslo: 22-067		
Kontroloval: Ing. Běhounek J.	Datum: 27.3.2024		
Akce: Revitalizace CZT Liberec – GreenNet III D10 – Úprava zdroje D10.4 – S002 – Potrubní mosty		Poř. číslo: 6	
Obsah: MOST č.4		Poré: 1	